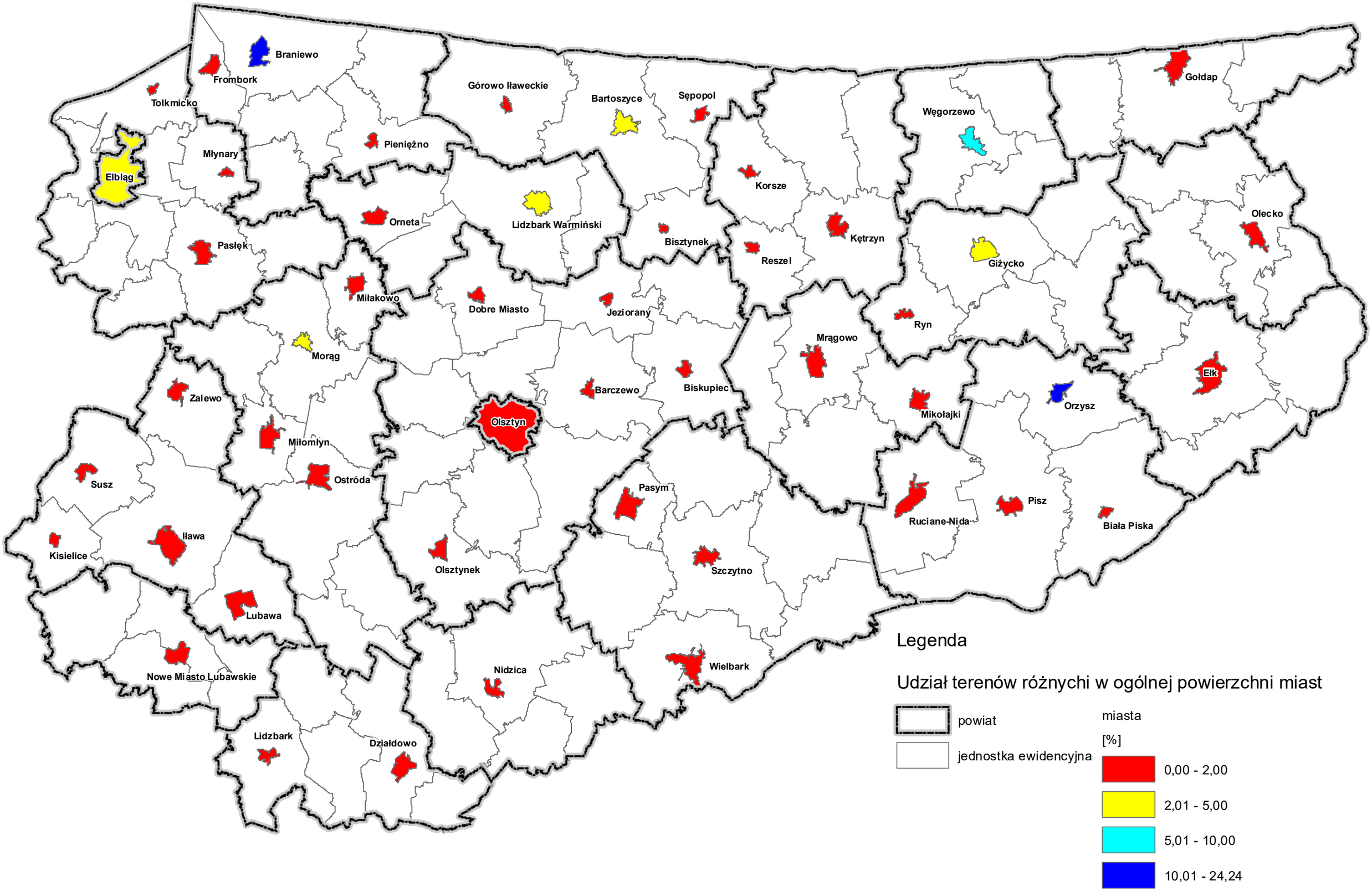# Udział terenów różnych w ogólnej powierzchni miast
# wg stanu na dzień 01.01.2026 r.