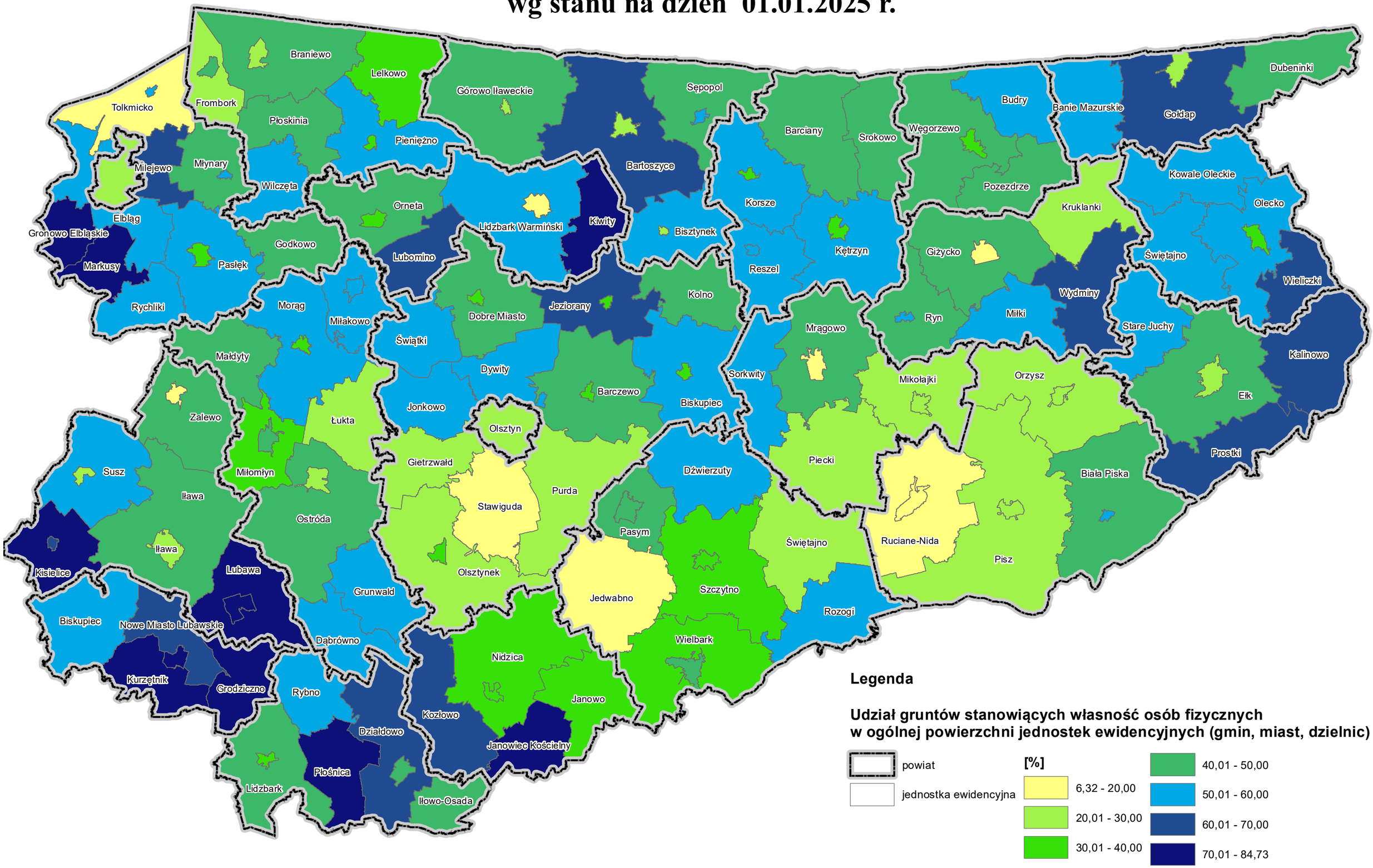Udział gruntów stanowiących własność osób fizycznych w ogólnej powierzchni jednostek ewidencyjnych (gmin, miast, dzielnic) wg stanu na dzień 01.01.2025 r.