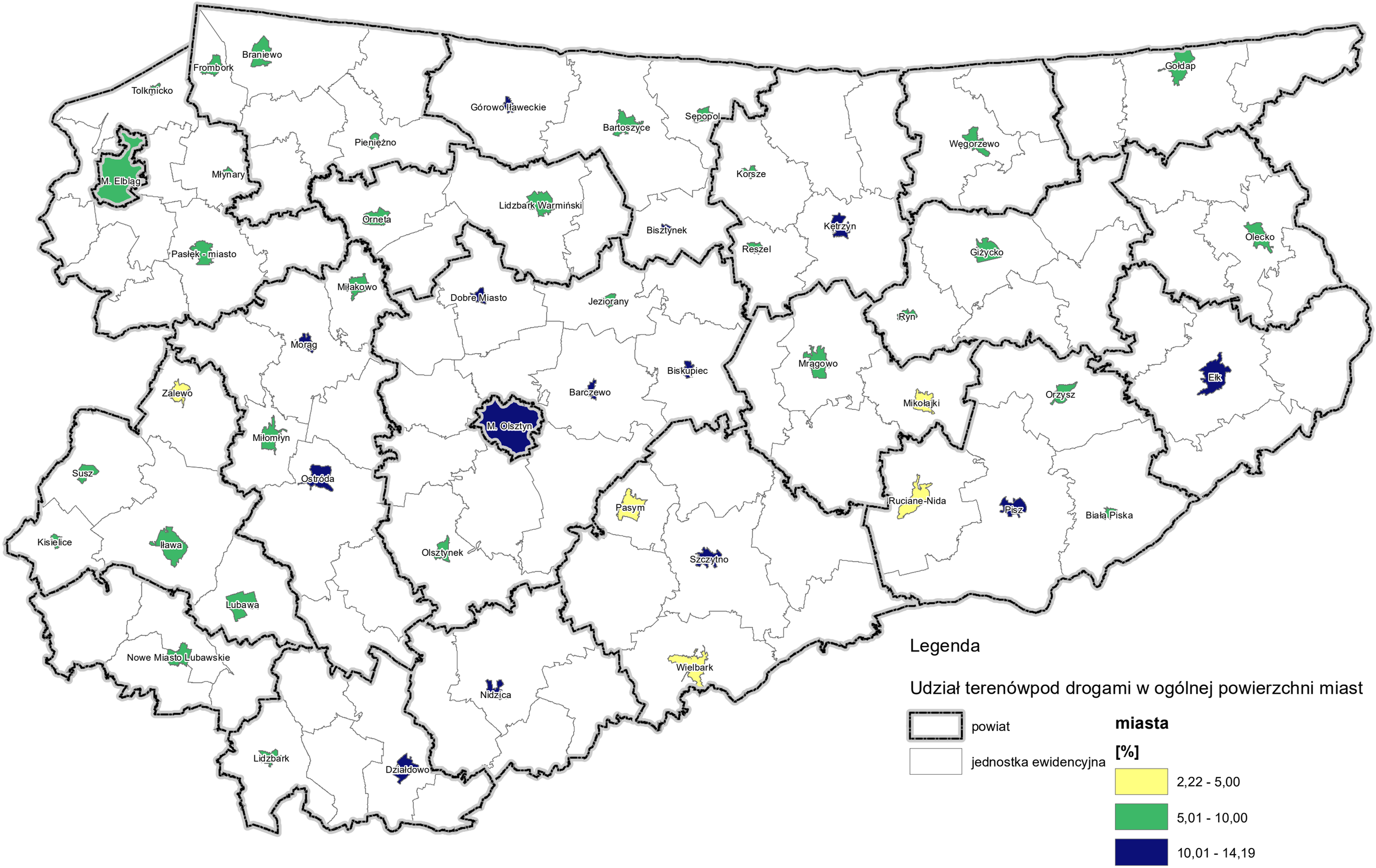Udział terenów pod drogami w ogólnej powierzchni miast
wg stanu na dzień 01.01.2023 r.