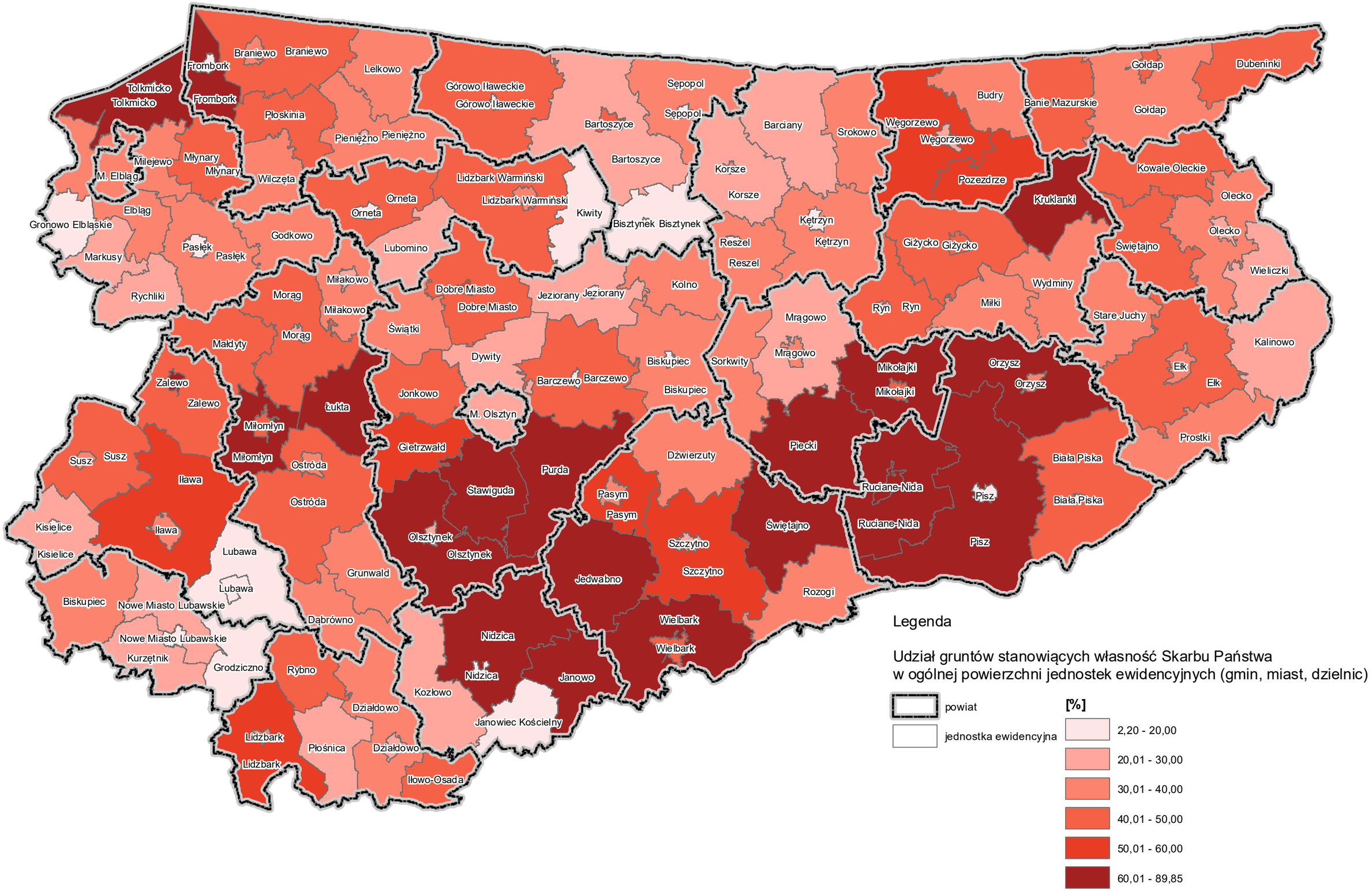Udział gruntów stanowiących własność Skarbu Państwa w ogólnej powierzchni jednostek ewidencyjnych (gmin, miast, dzielnic) wg stanu na dzień 01.01.2022 r.