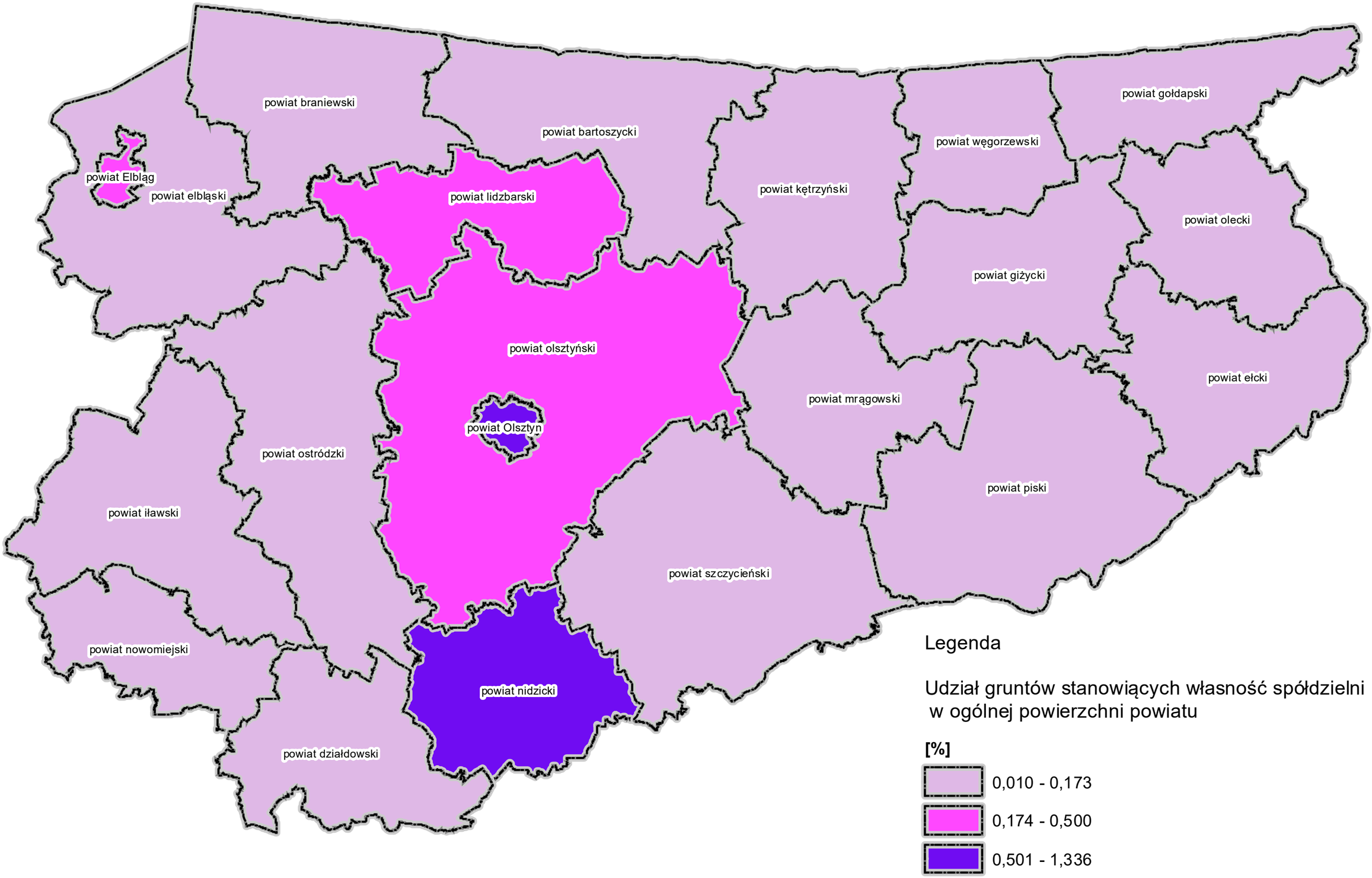Udział gruntów stanowiących własność spółdzielni w ogólnej powierzchni powiatu wg stanu na dzień 01.01.2022 r.