Udział gruntów zabudowanych i zurbanizowanych w ogólnej powierzchni gmin wg stanu na dzień 01.01.2017 r.

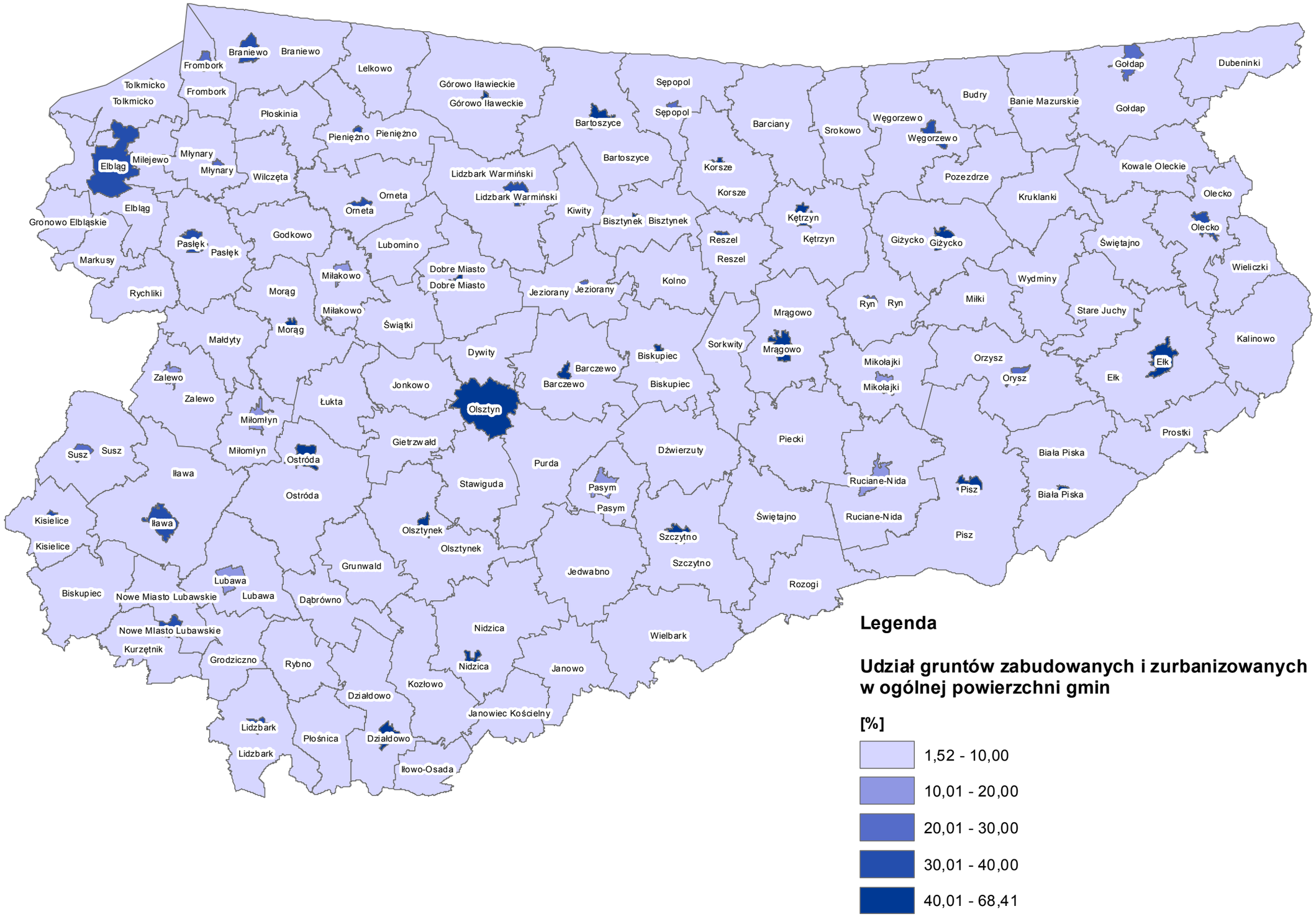

Legenda

Udział gruntów zabudowanych i zurbanizowanych w ogólnej powierzchni gmin

[%]

- 1,52 - 10,00
- 10,01 - 20,00
- 20,01 - 30,00
- 30,01 - 40,00
- 40,01 - 68,41